

uken

Uniwersytet Komisji
Edukacji Narodowej
w Krakowie



PAN
POLSKA AKADEMIA NAUK
Komitet Nauk Demograficznych
Polskiej Akademii Nauk



Komisja Geografii Osadnictwa
i Ludności PTG

 **MAŁOPOLSKA**

 **Urząd Statystyczny
w Krakowie**

**Katedra Geodezji, Geoinformacji i Geografii Społeczno-
Ekonomicznej**

**II OGÓLNOPOLSKA KONFERENCJA NAUKOWA
WSPÓŁCZESNE PRZEMIANY SPOŁECZNO-DEMOGRAFICZNE
W POLSCE I NA ŚWIECIE**

Kraków, 23-24 października 2025 r.

Patroni Konferencji:

Komisja Geografii Osadnictwa i Ludności PTG
Komitet Nauk Demograficznych Polskiej Akademii Nauk
Marszałek Województwa Małopolskiego
Urząd Statystyczny w Krakowie

Partner Konferencji:

Miasto Kraków



Kraków

KOMUNIKAT NR 7

Miejsce obrad:

Uniwersytet Komisji Edukacji Narodowej w Krakowie,
ul. Podchorążych 2

Rozpoczęcie:

23.10.2025 r., godz. 10:00, Audytorium im. Prof. W. Danki (1 piętro)

Program Konferencji

Czwartek, 23 października

9:00 – 10:00 Rejestracja uczestników (Audytorium)

10:00 – 10:30 Otwarcie Konferencji (Audytorium)

10.30-12.00 Sesja plenarna (Audytorium)

Moderator: prof. dr hab. Zbigniew Długosz

prof. dr hab. Jerzy Runge (Uniwersytet Śląski), *Modele przemian ludnościowych złożonego układu osadniczego*

prof. dr hab. Andrzej Zborowski, dr hab. Jadwiga Gałka (Uniwersytet Jagielloński), *Teoretyczna interpretacja współczesnych migracji wielkomięjskich w Polsce*

dr hab. Robert Szmytkie prof. UW. (Uniwersytet Wrocławski), *Małe miasta województwa dolnośląskiego jako obszary źródłowe i docelowe migracji międzygminnych w latach 2002-2022*

12:00 – 12:30 Przerwa kawowa

12.30-14.00 Sesja tematyczna I (Audytorium)

Moderator: prof. dr hab. Danuta Piróg

dr hab. Piotr Szukalski, prof. UŁ (Uniwersytet Łódzki) *Czy Polki i Polacy są gotowi do pracy po osiągnięciu wieku emerytalnego? Wyniki badania "Przygotowanie do starości. Polacy w wieku przedemerytalnym o swojej przyszłości"*

dr Iwona Kukulak-Dolat (Uniwersytet Łódzki), *Wiedza i postawy osób w wieku przedemerytalnym wobec dodatkowego oszczędzania na starość.*

dr hab. Małgorzata Flaga, dr Urszula Bronisz (Uniwersytet Marii Curie-Skłodowskiej w Lublinie) *Czynniki przyciągające i wypychające w migracji edukacyjnej studentów z Afryki Subsaharyjskiej do Polski. Przypadek Lublina*

dr Agnieszka Świętek (Uniwersytet Komisji Edukacji Narodowej w Krakowie), *Postawy młodych Polaków wobec migrantów i mniejszości jako determinanta ładu społecznego w nowym państwie imigracyjnym – wyniki badań ogólnopolskich z 2021 i 2025 roku*

dr Marzena Walaszek (Uniwersytet im. Adama Mickiewicza w Poznaniu), *Edukacja w Polsce wobec wyzwań demograficznych do 2060 roku*

14.00-15.00 Lunch

15.00-16.30 Sesja tematyczna II (Audytorium)

Moderator: dr hab. Agnieszka Kwiatek-Sołtys, prof. UKEN

dr hab. Robert Szmytkie prof. UW., **mgr Julia Likońska** (Uniwersytet Wrocławski), *Zmiany liczby ludności w miejscowościach wiejskich województwa łódzkiego w latach 2011-2021*

dr hab. Monika Wesołowska, prof. UMCS (Uniwersytet Marii Curie-Skłodowskiej w Lublinie), *Zastosowanie modelu statystycznego do identyfikacji wsi zagrożonych wyludnieniem w Polsce*

dr hab. Tomasz Michalski, prof. UG, dr hab. Oleksandr Radchenko, prof. UG (Uniwersytet Gdański), *Depopulacja Ukrainy*

dr Tomasz Spórna (Uniwersytet Śląski), *Zmiany zaludnienia na obszarach wiejskich województwa śląskiego*

mgr inż. Monika Wałaszek (Urząd Statystyczny w Krakowie), *Małopolska w obliczu zmian demograficznych*

16.30-17.00 Przerwa kawowa

17.00-18.30 Sesja tematyczna III (Audytorium)

Moderator: dr hab. Iwona Jażewicz, prof. UP

dr hab. Agnieszka Kwiatek-Sołtys, prof. UKEN, mgr Aleksandra Jasińska (Uniwersytet Komisji Edukacji Narodowej w Krakowie), *Stan i zmiany zaludnienia miast restytuowanych w województwie małopolskim*

dr Elżbieta Bojanowska (Uniwersytet Kardynała Stefana Wyszyńskiego w Warszawie), *Przygotowanie do biologicznych konsekwencji starości. Oczekiwania – doświadczenia - działania.*

dr Włodzimierz Durka (Uniwersytet Szczeciński), *Ukraińcy, Niemcy, Holendrzy i Skandynawowie na zachodniopomorskiej wsi. Wyzwania i problemy integracji*

dr Marta Rostropowicz-Miśko (Uniwersytet Opolski), *Zróznicowanie przestrzenne procesu starzenia się ludności województwa opolskiego ze szczególnym uwzględnieniem południowych obszarów regionu*

Marta Osuch, Kierownik Wydziału (Ośrodek Statystyki Pomocy Społecznej), *Niepełnosprawność osób starszych. Wyniki nowego badania*

20.00 Uroczysta kolacja (Restauracja Hotel Polonia, ul. Basztowa 25)

Piątek, 24 października

9.00-10.00 Spotkanie Komisji Geografii Ludności i Osadnictwa PTG (s. 532)

10.00-11.30 Sesja tematyczna IV (Audytorium)

Moderator: prof. dr hab. Jolanta Jakóbczyk-Gryszkiewicz

dr hab. Jadwiga Gałka, prof. dr hab. Andrzej Zborowski (Uniwersytet Jagielloński), *Migracje zagraniczne ludności w Polsce w kontekście koncepcji rezylencji migracyjnej*

dr hab. Iwona Kiniorska, prof. UJK, dr Patryk Brambert, mgr Sabina Partyka (Uniwersytet Jana Kochanowskiego w Kielcach), *Imigracja jako determinanta procesów demograficznych oraz fundament wieloetnicznego i wielokulturowego zróżnicowania Kanady*

dr hab. Czesław Kłak, prof. UKEN (Uniwersytet Komisji Edukacji Narodowej w Krakowie) *Kryminologiczne i wiktymologiczne aspekty migracji*

dr Kamila Ziółkowska-Weiss, prof. UKEN (Uniwersytet Komisji Edukacji Narodowej w Krakowie), *Przemiany kulturowe i religijne w doświadczeniu migracyjnym na przykładzie Argentynczyków polskiego pochodzenia w prowincji Misiones. .*

dr inż. Elżbieta Ociepa-Kicińska (Uniwersytet Szczeciński), *Digital nomads jako nowy wymiar mobilności społecznej i demograficznej*

11.30-12.00 Przerwa kawowa

12.00-13.30 Sesja tematyczna V i Podsumowanie Konferencji (Audytorium)

Moderator: prof. dr hab. Sławomir Kurek

dr hab. Wiktoria Wróblewska, prof. SGH (Szkoła Główna Handlowa w Warszawie), *Nadwaga i otyłość – konsekwencje zdrowotne i wzorce zależności*

dr hab. Anna Janiszewska, prof. UŁ (Uniwersytet Łódzki), *Zróżnicowanie przestrzenne dzietności na świecie*

dr Monika Noviello (Uniwersytet Komisji Edukacji Narodowej w Krakowie), *Zmiany demograficzne we Włoszech w kontekście sytuacji geopolitycznej w regionie Morza Śródziemnego*

dr inż. Dariusz Konieczny, dr hab. inż. Hubert Kryszk (Uniwersytet Warmińsko-Mazurski w Olsztynie), *NiefORMALNE praktyki lokalnych społeczności wobec gruntów publicznych – studia przypadków na przykładzie Zasobu Własności Rolnej Skarbu Państwa*

dr Ewa Dąbrowska (Uniwersytet Komisji Edukacji Narodowej w Krakowie), *Jednoosobowe gospodarstwa domowe jako implikacja przemian społeczno-gospodarczych – stan obecny oraz perspektywy w przyszłości*

13.30-14.30 Lunch

14.30-16.00 Warsztaty:

Warsztat I: *Starzejące się społeczeństwo, zmniejszająca się dzietność. Gdzie szukać danych obrazujących zmiany demograficzne?* **mgr inż. Monika Wałaszek** (Urząd Statystyczny w Krakowie), s. 431

Warsztat II: *Zbiorowość, dane, przestrzeń. Demograficzne warsztaty geoinformacyjne, ESRI*, **dr Paweł Struś** (Uniwersytet Komisji Edukacji Narodowej w Krakowie), s. 533

PUBLIKACJA MATERIAŁÓW KONFERENCYJNYCH

Autorów wystąpień zapraszamy do publikacji pełnych wersji wystąpień w czasopiśmie *Annales Universitatis Paedagogicae Cracoviensis Studia Geographica* (20 pkt), <https://annalesgeo.up.krakow.pl/>

Informacja o Partnerze Konferencji:



<http://www.dlabiznesu.krakow.pl/nauka>

<https://www.facebook.com/BiznesiNaukawKrakowie>

RADA NAUKOWA KONFERENCJI:

prof. dr hab. Zbigniew Długosz
prof. dr hab. Tomasz Kaczmarek
prof. dr hab. Sławomir Kurek
prof. dr hab. Danuta Piróg
prof. dr hab. Jerzy Runge
prof. dr hab. Daniela Szymańska
prof. dr hab. Przemysław Śleszyński
prof. dr hab. Andrzej Zborowski
dr hab. Iwona Jażewicz, prof. UP
dr hab. Agnieszka Kwiatek-Sołtys, prof. UKEN
dr hab. Tomasz Michalski, prof. UG
dr hab. Edyta Szafranek, prof. UO
dr hab. Ewa Szafrńska, prof. UŁ
dr hab. Robert Szmytkie, prof. UW
dr hab. Piotr Szukalski, prof. UŁ
dr hab. Monika Wesołowska, prof. UMCS

KOMITET ORGANIZACYJNY KONFERENCJI

prof. dr hab. Sławomir Kurek – Przewodniczący Komitetu Organizacyjnego

dr Anna Winiarczyk-Rażniak – Sekretarz Naukowy Konferencji

dr Kamila Ziółkowska-Weiss, prof. UKEN - Sekretarz Naukowy Konferencji

dr inż. Łukasz Borowski, mgr Agnieszka Gil, dr Monika Noviello, dr Piotr Rażniak, dr Paweł Struś,

dr Mirosław Wójtowicz, dr Roksana Zarychta – sprawy organizacyjne

W przerwie:

| | | | | | | | | |
|---|---|---|---|---|---|---|---|---|
| 6 | | | | | | | | 2 |
| 3 | | | 7 | | | | | 4 |
| 5 | | | 6 | | | | | |
| | | | 1 | | 5 | | 9 | |
| | | | | | | 8 | | 3 |
| | | | | 9 | 7 | 2 | | |
| | 6 | 8 | | 4 | | | | 3 |
| | | | | | | | | |
| 7 | | 4 | | | | | | 1 |

Poziom średni

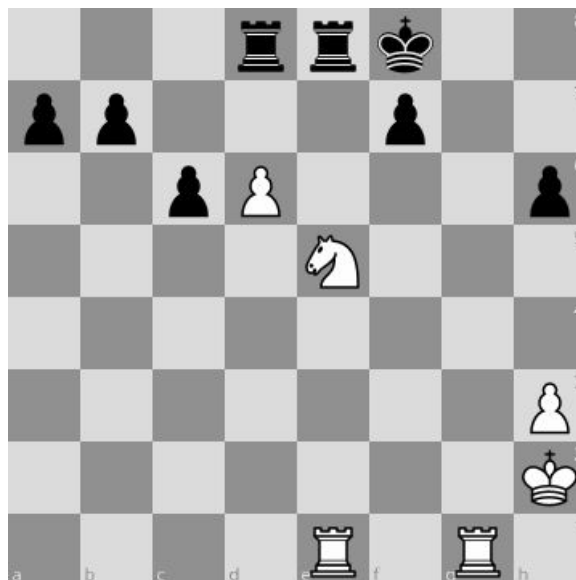

Mat w 3 ruchach

| | | | | | | | | |
|---|---|---|---|---|---|---|---|---|
| 7 | | | 1 | | | 3 | | |
| | 4 | | | 7 | | | | |
| | 5 | | | | 6 | | 9 | |
| | | | 8 | | | | | 7 |
| | | | 2 | | | | | |
| | | | | | | 7 | | 3 |
| 4 | | | | 6 | | | | |
| | | 1 | | | 5 | 4 | 3 | |
| | 7 | | 9 | | | | | 2 |

Poziom trudny

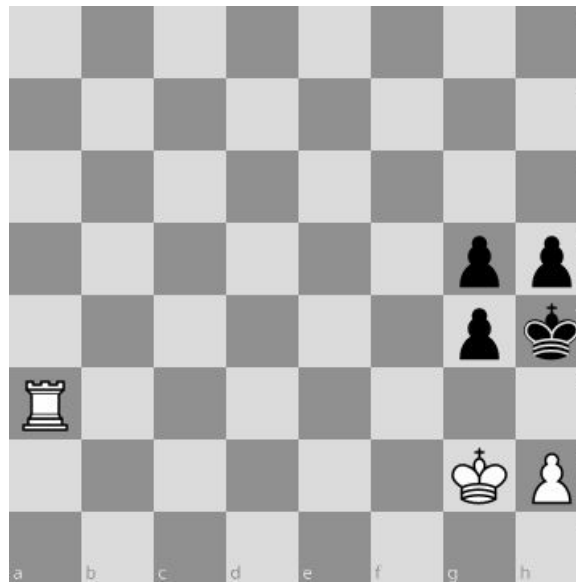

Mat w 4 ruchach